ADASO
ADANA SANAYİ ODASI

OCAK - 2023

İHRACAT RAPORU

3.02.2023 - Halis Can Şire

TÜRKİYE İHRACATI

OCAK 2023

TÜRKİYE İHRACATI - GELİŞMELER

Toplam İhracat

2023 yılı Ocak ayında ihracat, bir önceki yılın aynı ayına göre %10,4 artış ile 19 milyar 376 milyon dolar oldu.

Sektörler

Ocak 2023'de önceki yılın aynı ayına göre toplam 27 sektör içerisinde 19 sektör ihracatını artırdı.

2 milyar 716 milyon dolarlık ihracat gerçekleştiren Otomotiv sektörü lider olurken; 2 milyar 305 milyon dolara ulaşan Kimyevi Maddeler sektörü ikinci, 1 milyar 634 milyon dolara ulaşan Konfeksiyon sektörü ise üçüncü oldu.

Ülkeler

2023 Ocak ayı ihracatında ilk 10 ülkenin ihracattaki payı yüzde 48,52 olurken, ilk 20 ülkede bu pay yüzde 65 oldu.

Ocak ayında ihracatçı firmaların en çok ihracat gerçekleştirdiği ilk 3 ülke ise;

1 milyar 595 milyon dolarla Almanya, 1 milyar 5 milyon dolarla ABD ve , 891 milyon dolarla Birleşik Krallık oldu.

İller

Ocak 2023'de en çok ihracat gerçekleştiren ilk 5 il sırasıyla;

7 milyar 576 milyon dolarla İstanbul, 1 milyar 320 milyon dolarla Kocaeli, 1 milyar 195 milyon dolarla Bursa, 1 milyar 137 milyon dolarla İzmir, 803 milyon dolarla Gaziantep oldu.

TÜRKİYE İHRACATI 2010-2023 (1.000 $)

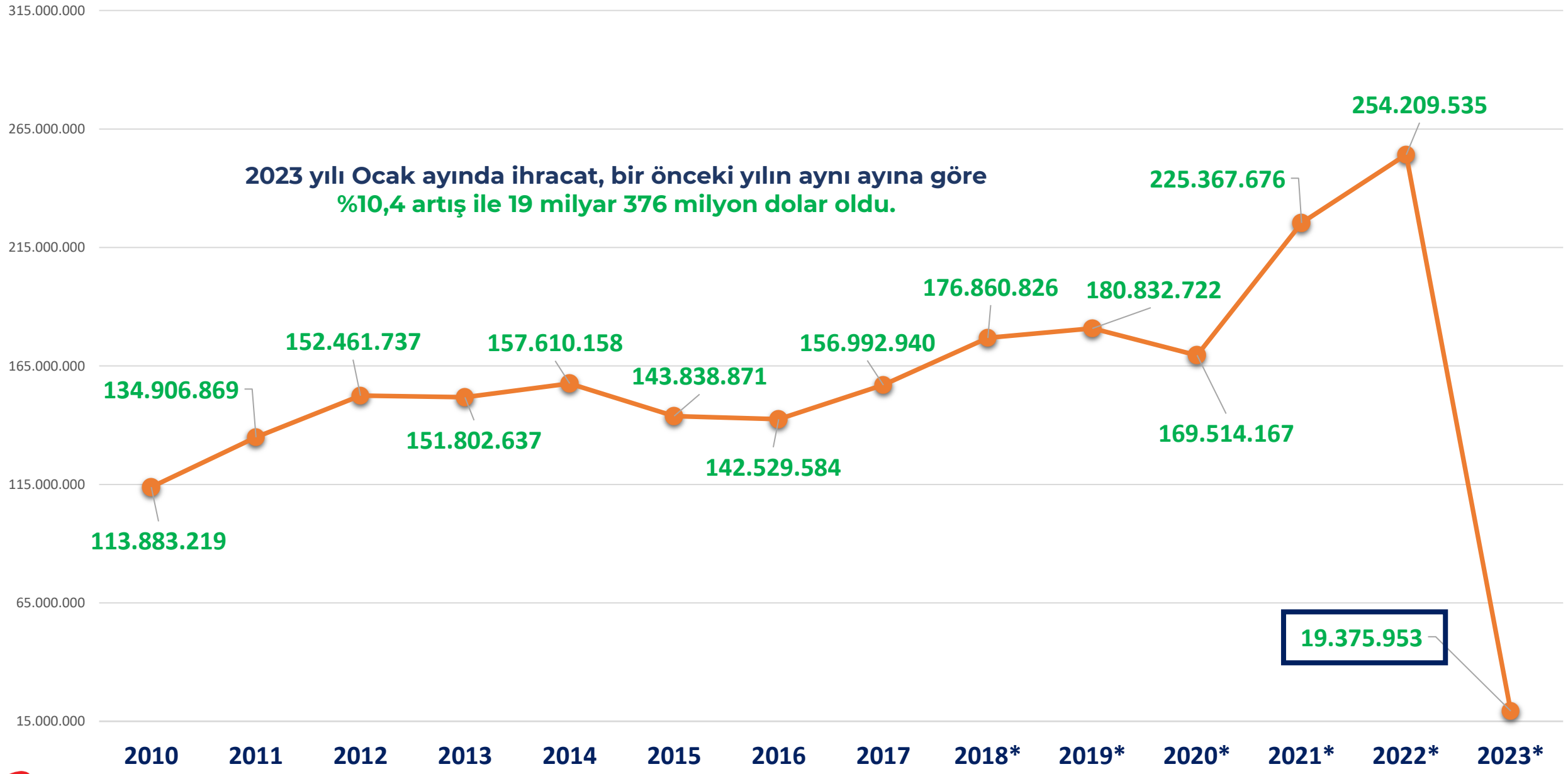

*Genel Ticaret Sistemine Göre

SEKTÖREL BAZDA İHRACAT RAKAMLARI -1.000 $				
	1 - 31 OCAK			
SEKTÖRLER	2022	2023	Değişim ('23/'22)	2023 Pay (%)
I. TARIM	**2.549.931**	**2.875.571**	**12,8**	**14,8**
A. BİTKİSEL ÜRÜNLER	**1.692.138**	**1.976.634**	**16,8**	**10,2**
Hububat, Bakliyat, Yağlı Tohumlar ve Mamulleri	829.222	989.465	**19,3**	5,1
Yaş Meyve ve Sebze	284.428	325.101	**14,3**	1,7
Meyve Sebze Mamulleri	172.967	170.740	**-1,3**	0,9
Kuru Meyve ve Mamulleri	119.387	128.117	**7,3**	0,7
Fındık ve Mamulleri	181.951	143.380	**-21,2**	0,7
Zeytin ve Zeytinyağı	37.522	119.781	**219,2**	0,6
Tütün	54.249	86.086	**58,7**	0,4
Süs Bitkileri ve Mamulleri	12.415	13.964	**12,5**	0,1
B. HAYVANSAL ÜRÜNLER	**300.295**	**272.221**	**-9,3**	**1,4**
Su Ürünleri ve Hayvansal Mamuller	300.295	272.221	**-9,3**	1,4
C. AĞAÇ VE ORMAN ÜRÜNLERİ	**557.497**	**626.716**	**12,4**	**3,2**
Mobilya, Kağıt ve Orman Ürünleri	557.497	626.716	**12,4**	3,2
II. SANAYİ	**13.086.511**	**13.674.373**	**4,5**	**70,6**
A. TARIMA DAYALI İŞLENMİŞ ÜRÜNLER	**1.146.015**	**1.209.198**	**5,5**	**6,2**
Tekstil ve Hammaddeleri	814.849	818.844	**0,5**	4,2
Deri ve Deri Mamulleri	132.689	178.765	**34,7**	0,9
Halı	198.478	211.588	**6,6**	1,1
B. KİMYEVİ MADDELER VE MAM.	**2.140.818**	**2.304.657**	**7,7**	**11,9**
Kimyevi Maddeler ve Mamulleri	2.140.818	2.304.657	**7,7**	11,9
C. SANAYİ MAMULLERİ	**9.799.678**	**10.160.518**	**3,7**	**52,4**
Hazırgiyim ve Konfeksiyon	1.591.578	1.633.774	**2,7**	8,4
Otomotiv Endüstrisi	2.227.605	2.715.993	**21,9**	14,0
Gemi, Yat ve Hizmetleri	70.780	20.521	**-71,0**	0,1
Elektrik ve Elektronik	980.377	1.181.220	**20,5**	6,1
Makine ve Aksamları	711.437	845.230	**18,8**	4,4
Demir ve Demir Dışı Metaller	1.119.857	1.051.191	**-6,1**	5,4
Çelik	1.623.915	1.115.232	**-31,3**	5,8
Çimento Cam Seramik ve Toprak Ürünleri	353.650	361.385	**2,2**	1,9
Mücevher	358.948	419.909	**17,0**	2,2
Savunma ve Havacılık Sanayii	295.375	281.476	**-4,7**	1,5
İklimlendirme Sanayii	457.958	525.475	**14,7**	2,7
Diğer Sanayi Ürünleri	8.198	9.111	**11,1**	0,0
III. MADENCİLİK	**497.850**	**441.188**	**-11,4**	**2,3**
Madencilik Ürünleri	497.850	441.188	**-11,4**	2,3
T O P L A M (TİM*)	**16.134.292**	**16.991.131**	**5,31**	**87,7**
İhracatçı Birlikleri Kaydından Muaf İhracat ile Antrepo ve Serbest Bölgeler Farkı	1.419.588	2.384.821	**68,0**	12,3
GENEL İHRACAT TOPLAMI	**17.553.880**	**19.375.953**	**10,4**	**100,0**

2022-2023 ÜLKELERE GÖRE İHRACAT DEĞİŞİMLERİ (x 1.000 USD)

#	ÜLKE	OCAK 2022	OCAK 2023	DEĞİŞİM (%)	2022 PAY (%)	2023 PAY (%)
1	ALMANYA	1.481.428	1.594.722	7,65%	9,15%	9,39%
2	ABD	1.089.018	1.004.882	-7,73%	6,72%	5,91%
3	BİRLEŞİK KRALLIK	899.302	890.935	-0,93%	5,55%	5,24%
4	İTALYA	948.775	804.438	-15,21%	5,86%	4,73%
5	RUSYA	381.858	797.350	108,81%	2,36%	4,69%
6	İSPANYA	655.952	766.076	16,79%	4,05%	4,51%
7	FRANSA	609.334	729.168	19,67%	3,76%	4,29%
8	IRAK	671.980	671.201	-0,12%	4,15%	3,95%
9	HOLLANDA	553.428	529.447	-4,33%	3,42%	3,12%
10	İSRAİL	519.507	456.704	-12,09%	3,21%	2,69%
11	ROMANYA	344.132	444.405	29,14%	2,12%	2,62%
12	POLONYA	380.483	438.794	15,33%	2,35%	2,58%
13	BELÇİKA	279.882	310.387	10,90%	1,73%	1,83%
14	BULGARİSTAN	317.528	306.515	-3,47%	1,96%	1,80%
15	UKRAYNA	181.548	246.392	35,72%	1,12%	1,45%
16	BAE	198.604	223.124	12,35%	1,23%	1,31%
17	MISIR	429.374	217.945	-49,24%	2,65%	1,28%
18	ÇİN	260.340	216.857	-16,70%	1,61%	1,28%
19	SUUDİ ARABİSTAN	4.694	202.877	4221,67%	0,03%	1,19%
20	İRAN	168.693	191.720	13,65%	1,04%	1,13%
İlk 20 Ülke Toplam		**10.375.859**	**11.043.938**	6,44%	**64,07%**	**65,00%**
Genel Toplam		**16.195.696**	**16.991.131**	4,91%	**100,00%**	**100,00%**

*2023 Yılı Ocak ayı ihracatına göre sıralanmıştır.

2023 Ocak ayında ihracat yapılan ilk 20 ülkenin 11'inde artış gerçekleştiği görülmektedir. Aynı dönemde ihracatta ilk sırada yer alan Almanya'nın payı yüzde 9,15'ten 9,39'a yükselirken ikinci sırada yer alan ABD'nin payı yüzde 6,72'den 5,91'e gerilemiştir.

TÜRKİYE'NİN ALMANYA'YA SEKTÖREL BAZDA İHRACATI (x 1.000 USD)

		1 - 31 OCAK		
SIRA	SEKTÖR	2022	2023	DEĞ.
1	Otomotiv Endüstrisi	323.743	412.514	%27,4
2	Hazırgiyim ve Konfeksiyon	321.251	304.036	-%5,4
3	Demir ve Demir Dışı Metaller	168.005	141.244	-%15,9
4	Kimyevi Maddeler ve Mamulleri	108.347	128.194	%18,3
5	Elektrik ve Elektronik	92.781	108.006	%16,4
6	Makine ve Aksamları	77.060	84.415	%9,5
7	Çelik	58.026	74.304	%28,1
8	İklimlendirme Sanayii	52.071	59.996	%15,2
9	Tekstil ve Hammaddeleri	35.775	35.841	%0,2
10	Fındık ve Mamulleri	42.232	33.866	-%19,8
11	Mobilya, Kağıt ve Orman Ürünleri	26.259	29.041	%10,6
12	Hububat, Bakliyat, Yağlı Tohumlar ve Mamulleri	21.200	27.894	%31,6
13	Meyve Sebze Mamulleri	23.663	23.363	-%1,3
14	Çimento Cam Seramik ve Toprak Ürünleri	21.670	23.175	%6,9
15	Yaş Meyve ve Sebze	16.147	20.034	%24,1
16	Kuru Meyve ve Mamulleri	15.120	16.770	%10,9
17	Halı	11.531	13.517	%17,2
18	Deri ve Deri Mamulleri	12.720	11.965	-%5,9
19	Mücevher	11.606	11.226	-%3,3
20	Madencilik Ürünleri	16.042	8.739	-%45,5
21	Su Ürünleri ve Hayvansal Mamuller	7.175	7.656	%6,7
22	Zeytin ve Zeytinyağı	3.872	2.560	-%33,9
23	Süs Bitkileri ve Mamulleri	1.303	1.086	-%16,6
24	Tütün	774	773	-%0,1
25	Gemi, Yat ve Hizmetleri	455	693	%52,3
26	Diğer Sanayi Ürünleri	502	430	-%14,4

***2023 yılı Ocak** dönemine göre sıralanmıştır.

TÜRKİYE'NİN ABD'YE SEKTÖREL BAZDA İHRACATI (x 1.000 USD)

		1 - 31 OCAK		
SIRA	SEKTÖR	2022	2023	DEĞ.
1	Kimyevi Maddeler ve Mamulleri	126.177	124.782	-%1,1
2	Otomotiv Endüstrisi	117.499	102.758	-%12,5
3	Hazırgiyim ve Konfeksiyon	71.143	74.595	%4,9
4	Hububat, Bakliyat, Yağlı Tohumlar ve Mamulleri	59.249	68.367	%15,4
5	Çelik	127.743	67.621	-%47,1
6	Mücevher	82.180	59.193	-%28,0
7	Demir ve Demir Dışı Metaller	60.942	57.604	-%5,5
8	Halı	62.664	57.165	-%8,8
9	Çimento Cam Seramik ve Toprak Ürünleri	62.828	49.935	-%20,5
10	Makine ve Aksamları	36.891	46.142	%25,1
11	Zeytin ve Zeytinyağı	12.821	40.125	%213,0
12	Tekstil ve Hammaddeleri	42.548	33.219	-%21,9
13	Elektrik ve Elektronik	24.938	29.953	%20,1
14	Madencilik Ürünleri	43.486	28.288	-%34,9
15	Meyve Sebze Mamulleri	30.545	23.799	-%22,1
16	Mobilya, Kağıt ve Orman Ürünleri	21.015	19.379	-%7,8
17	İklimlendirme Sanayii	11.837	13.764	%16,3
18	Tütün	8.436	13.509	%60,1
19	Kuru Meyve ve Mamulleri	7.352	10.187	%38,6
20	Su Ürünleri ve Hayvansal Mamuller	5.482	7.176	%30,9
21	Deri ve Deri Mamulleri	5.117	4.926	-%3,7
22	Fındık ve Mamulleri	4.089	1.483	-%63,7
23	Yaş Meyve ve Sebze	653	1.187	%81,6
24	Diğer Sanayi Ürünleri	280	335	%19,9
25	Gemi, Yat ve Hizmetleri	599	208	-%65,4
26	Süs Bitkileri ve Mamulleri	95	173	%81,8

***2023 yılı Ocak** dönemine göre sıralanmıştır.

TÜRKİYE'NİN BİRLEŞİK KRALLIK'A SEKTÖREL BAZDA İHRACATI (x 1.000 USD)

		1 - 31 OCAK		
SIRA	SEKTÖR	2022	2023	DEĞ.
1	Otomotiv Endüstrisi	267.893	301.102	%12,4
2	Hazırgiyim ve Konfeksiyon	146.540	125.260	-%14,5
3	Elektrik ve Elektronik	115.365	112.853	-%2,2
4	Kimyevi Maddeler ve Mamulleri	58.046	65.088	%12,1
5	Demir ve Demir Dışı Metaller	49.279	47.127	-%4,4
6	İklimlendirme Sanayii	29.947	36.669	%22,4
7	Mobilya, Kağıt ve Orman Ürünleri	32.175	34.678	%7,8
8	Tekstil ve Hammaddeleri	29.075	27.543	-%5,3
9	Makine ve Aksamları	25.463	20.214	-%20,6
10	Çimento Cam Seramik ve Toprak Ürünleri	17.955	17.555	-%2,2
11	Çelik	39.386	16.983	-%56,9
12	Hububat, Bakliyat, Yağlı Tohumlar ve Mamulleri	11.928	16.755	%40,5
13	Su Ürünleri ve Hayvansal Mamuller	13.819	13.172	-%4,7
14	Halı	12.454	11.883	-%4,6
15	Meyve Sebze Mamulleri	11.152	10.224	-%8,3
16	Kuru Meyve ve Mamulleri	11.558	9.724	-%15,9
17	Deri ve Deri Mamulleri	5.335	5.243	-%1,7
18	Yaş Meyve ve Sebze	4.879	5.119	%4,9
19	Mücevher	5.932	3.383	-%43,0
20	Madencilik Ürünleri	3.416	3.351	-%1,9
21	Fındık ve Mamulleri	2.077	1.558	-%25,0
22	Süs Bitkileri ve Mamulleri	595	817	%37,4
23	Zeytin ve Zeytinyağı	396	697	%76,0
24	Diğer Sanayi Ürünleri	934	246	-%73,7
25	Gemi, Yat ve Hizmetleri	43	28	-%33,6

***2023 yılı Ocak** dönemine göre sıralanmıştır.

2023 YILI İHRACATIMIZDA İLK 15 ÜLKE (1.000 $)

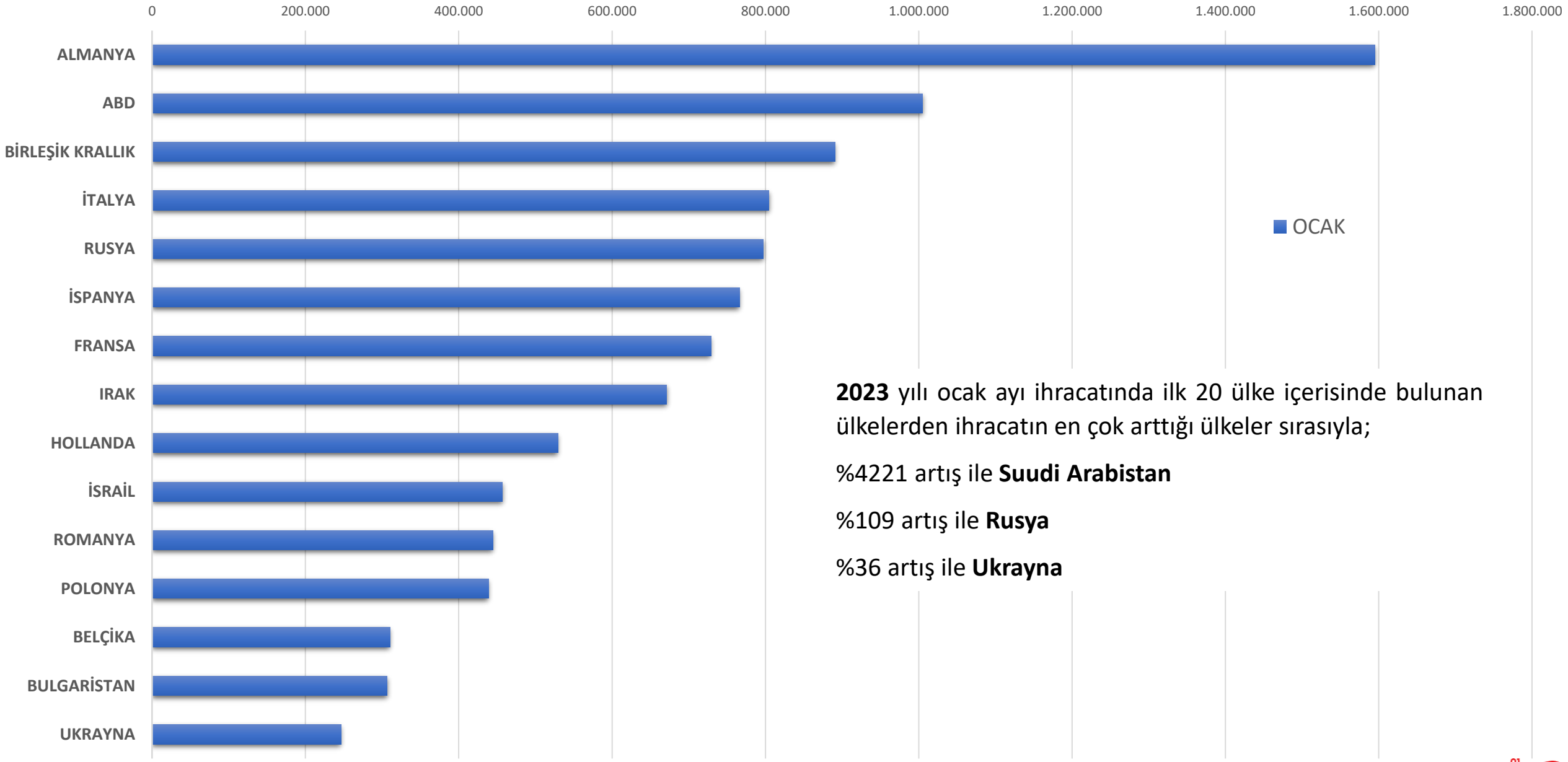

2023 yılı ocak ayı ihracatında ilk 20 ülke içerisinde bulunan ülkelerden ihracatın en çok arttığı ülkeler sırasıyla;

%4221 artış ile **Suudi Arabistan**

%109 artış ile **Rusya**

%36 artış ile **Ukrayna**

TÜRKİYE İHRACATINDA İLK 10 ÜLKE / TEDARİKÇİ İLLER

(2023 YILI – OCAK AYI)

#	ALMANYA	ABD	BİRLEŞİK KRALLIK	İTALYA	RUSYA	İSPANYA	FRANSA	IRAK	HOLLANDA	İSRAİL
1	İSTANBUL	İSTANBUL	İSTANBUL	İSTANBUL	İSTANBUL	İSTANBUL	İSTANBUL	İSTANBUL	İSTANBUL	İSTANBUL
2	BURSA	İZMIR	KOCAELI	KOCAELI	İZMIR	BURSA	KOCAELI	GAZIANTEP	İZMIR	İZMIR
3	İZMIR	BURSA	SAKARYA	BURSA	MERSIN	SAKARYA	BURSA	MARDIN	KOCAELI	GAZIANTEP
4	KOCAELI	GAZIANTEP	İZMIR	İZMIR	BURSA	İZMIR	SAKARYA	MERSIN	BURSA	DENIZLI
5	ANKARA	ANKARA	MANISA	GAZIANTEP	ANKARA	KOCAELI	İZMIR	ŞIRNAK	ANKARA	KOCAELI
6	MANISA	KOCAELI	BURSA	ANKARA	KOCAELI	MANISA	MANISA	ANKARA	DENIZLI	ANKARA
7	SAKARYA	ESKIŞEHIR	DENIZLI	DENIZLI	TRABZON	BALIKESIR	DENIZLI	**ADANA**	GAZIANTEP	BURSA
8	DENIZLI	DENIZLI	GAZIANTEP	SAKARYA	HATAY	**ADANA**	ANKARA	KONYA	MANISA	SAKARYA
9	TEKIRDAĞ	KONYA	ANKARA	TRABZON	KONYA	ANKARA	GAZIANTEP	BURSA	ANTALYA	HATAY
10	GAZIANTEP	**ADANA**	**ADANA**	MANISA	ANTALYA	AYDIN	ESKIŞEHIR	KAYSERI	SAMSUN	MANISA
11	KAYSERI	HATAY	KAYSERI	K.MARAŞ	MANISA	GAZIANTEP	**ADANA**	KOCAELI	**ADANA**	MERSIN
12	KONYA	KAYSERI	KONYA	KAYSERI	**ADANA**	DENIZLI	KAYSERI	İZMIR	MERSIN	BALIKESIR
13	**ADANA**	TEKIRDAĞ	ANTALYA	**ADANA**	GAZIANTEP	TEKIRDAĞ	TEKIRDAĞ	HATAY	KONYA	KAYSERI
14	ANTALYA	MANISA	MUĞLA	KONYA	SAMSUN	K.MARAŞ	TRABZON	SAKARYA	KAYSERI	KONYA
15	MERSIN	SAMSUN	MERSIN	TEKIRDAĞ	MUĞLA	ESKIŞEHIR	KONYA	MANISA	SAKARYA	**ADANA**

2023 yılı Ocak ayında ihracat yapılan ilk 10 ülkeye tedarik sağlayan iller sıralamasında görüleceği üzere Adana'nın en yüksek performans gösterdiği ülkeler 7. sıra ile Irak ve 8. sıra ile İspanya olmuştur.

TÜRKİYE İHRACATI

-SEKTÖRLER-

SEKTÖREL BAZDA İHRACAT RAKAMLARI -1.000 $					
		1 - 31 OCAK			
Sıra	SEKTÖRLER	2022	2023	Değişim ('23/'22)	2023 Pay (%)
1	Otomotiv Endüstrisi	2.227.605	2.715.993	21,9	14,0
2	Kimyevi Maddeler ve Mamulleri	2.140.818	2.304.657	7,7	11,9
3	Hazırgiyim ve Konfeksiyon	1.591.578	1.633.774	2,7	8,4
4	Elektrik ve Elektronik	980.377	1.181.220	20,5	6,1
5	Çelik	1.623.915	1.115.232	-31,3	5,8
6	Demir ve Demir Dışı Metaller	1.119.857	1.051.191	-6,1	5,4
7	Hububat, Bakliyat, Yağlı Tohumlar ve Mamulleri	829.222	989.465	19,3	5,1
8	Makine ve Aksamları	711.437	845.230	18,8	4,4
9	Tekstil ve Hammaddeleri	814.849	818.844	0,5	4,2
10	Mobilya, Kağıt ve Orman Ürünleri	557.497	626.716	12,4	3,2
11	İklimlendirme Sanayii	457.958	525.475	14,7	2,7
12	Madencilik Ürünleri	497.850	441.188	-11,4	2,3
13	Mücevher	358.948	419.909	17,0	2,2
14	Çimento Cam Seramik ve Toprak Ürünleri	353.650	361.385	2,2	1,9
15	Yaş Meyve ve Sebze	284.428	325.101	14,3	1,7
16	Savunma ve Havacılık Sanayii	295.375	281.476	-4,7	1,5
17	Su Ürünleri ve Hayvansal Mamuller	300.295	272.221	-9,3	1,4
18	Halı	198.478	211.588	6,6	1,1
19	Deri ve Deri Mamulleri	132.689	178.765	34,7	0,9
20	Meyve Sebze Mamulleri	172.967	170.740	-1,3	0,9
21	Fındık ve Mamulleri	181.951	143.380	-21,2	0,7
22	Kuru Meyve ve Mamulleri	119.387	128.117	7,3	0,7
23	Zeytin ve Zeytinyağı	37.522	119.781	219,2	0,6
24	Tütün	54.249	86.086	58,7	0,4
25	Gemi, Yat ve Hizmetleri	70.780	20.521	-71,0	0,1
26	Süs Bitkileri ve Mamulleri	12.415	13.964	12,5	0,1
27	Diğer Sanayi Ürünleri	8.198	9.111	11,1	0,0
T O P L A M (TİM*)		**16.134.292**	**16.991.131**	5,3	**87,7**
İhracatçı Birlikleri Kaydından Muaf İhracat ile Antrepo ve Serbest Bölgeler Farkı		1.419.588	2.384.821	68,0	12,3
GENEL İHRACAT TOPLAMI		**17.553.880**	**19.375.953**	**10,4**	**100,0**

***2023 yıl toplamına** dönemine göre sıralanmıştır.

2023 –Türkiye Sektörel İhracat Payları

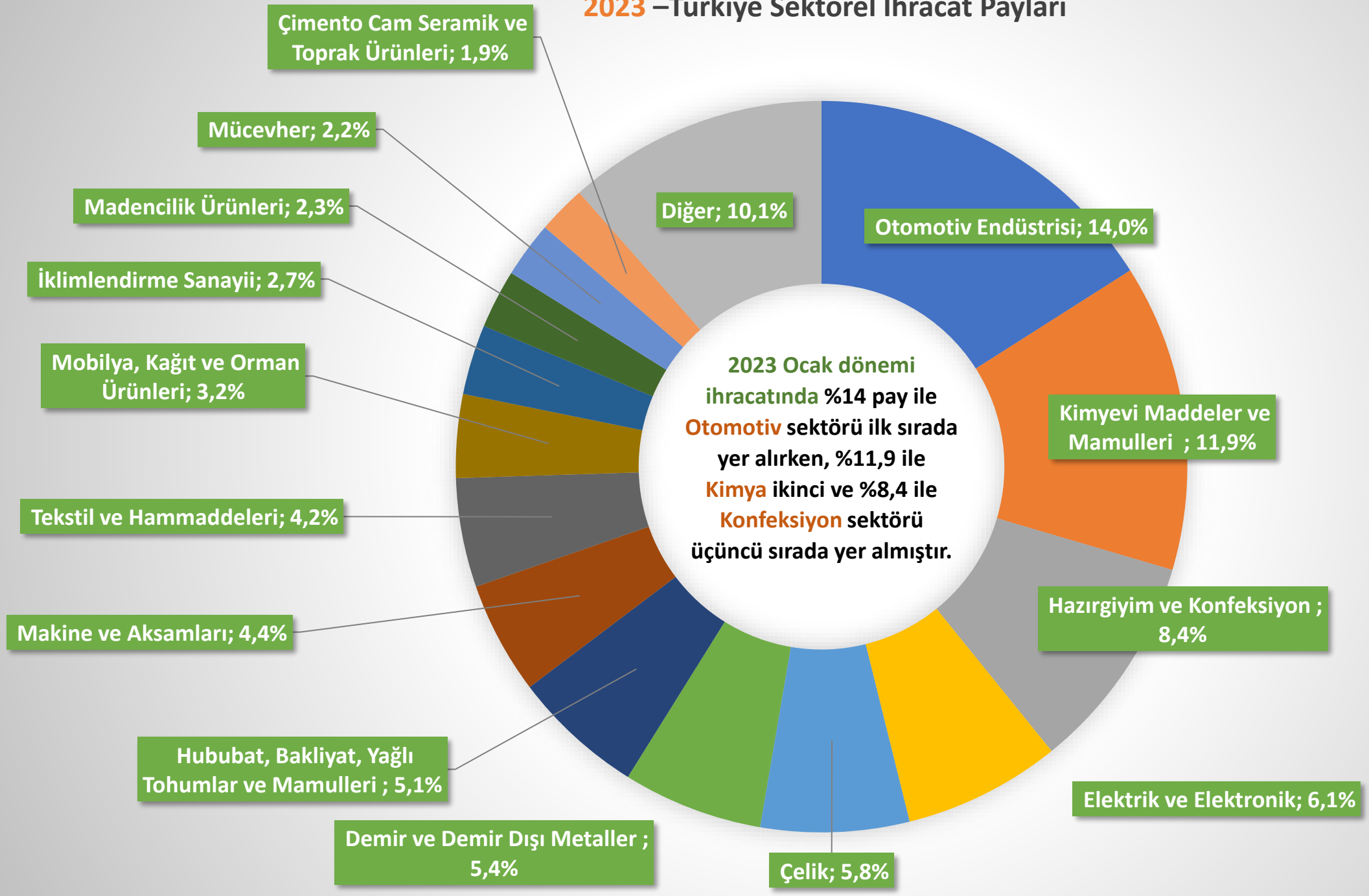

BÖLGESEL KARŞILAŞTIRMALAR

OCAK 2023 - SEKTÖRLER KARŞILAŞTIRMASI (BÖLGESEL) – 1.000 USD

Ana Sektörler	ADANA	GAZİANTEP	HATAY	K.MARAŞ	KARAMAN	KAYSERİ	KİLİS	MERSİN	NİĞDE	OSMANİYE	Genel Toplam	Pay
Bitkisel Ürünler	62.203	284.351	75.881	3.093	24.431	2.766	363	184.879	1.121	742	639.829	33,58%
Sanayi Mamulleri	54.364	103.581	81.800	36.334	4.401	139.550	4.583	48.483	1.070	11.723	485.889	25,50%
Tarıma Dayalı İşlenmiş Ürünler	46.400	282.815	3.792	68.283	246	21.188	616	4.548	106	5.347	433.341	22,75%
Kimyevi Maddeler ve Mamulleri	50.757	79.895	18.208	1.322	2.724	13.577	766	14.677	1.831	112	183.869	9,65%
Ağaç ve Orman Ürünleri	9.293	45.522	7.495	5.074	438	40.820	12	4.829	53	27	113.563	5,96%
Hayvansal Ürünler	11.369	5.779	1.327	2	95	1.317	66	8.771	0	0	28.725	1,51%
Madencilik	356	756	4.700	40	116	5.522	26	8.213	171	83	19.982	1,05%
Genel Toplam	**234.741**	**802.698**	**193.202**	**114.149**	**32.452**	**224.741**	**6.430**	**274.400**	**4.352**	**18.033**	**1.905.198**	100,00%

2022 yılı Ocak ayında Adana ve çevresindeki 9 ilden oluşan bölgenin ihracatı incelendiğinde, **toplam ihracat 1 milyar 905 milyon dolar** olduğu görülmektedir.

Bölgenin ihracatında %33,58 pay ile **Bitkisel Ürünler** ana sektörü ilk sırada, %25,5 pay ile **Sanayi Mamulleri** ana sektörü ikinci sırada yer almıştır. %22,75 pay ile **Tarıma Dayalı İşlenmiş Ürünler** ve %9,65 pay ile **Kimyevi Maddeler ve Mamulleri** ana sektörleri 3. ve 4. sırada yer almıştır.

Söz konusu bölgede yer alan illerden 5'i aynı zamanda Türkiye İhracatında ilk 15 ilin arasında yer almaktadır.

OCAK 2023 - SEKTÖRLER KARŞILAŞTIRMASI (BÖLGESEL) – 1.000 USD

Sektörler	ADANA	GAZIANTEP	HATAY	K.MARAŞ	KARAMAN	KAYSERI	KILIS	MERSIN	NIĞDE	OSMANIYE	Genel Toplam	Pay
Genel Toplam	**234.741**	**802.698**	**193.202**	**114.149**	**32.452**	**224.741**	**6.430**	**274.400**	**4.352**	**18.033**	**1.905.198**	**100,00%**
Bitkisel Ürünler	**62.203**	**284.351**	**75.881**	**3.093**	**24.431**	**2.766**	**363**	**184.879**	**1.121**	**742**	**639.829**	**33,58%**
Hububat, Bakliyat, Yağlı Tohumlar ve Mamulleri	33.732	259.619	9.576	2.689	20.818	2.119	290	85.742	54	161	414.799	21,77%
Yaş Meyve ve Sebze	23.722	856	45.884	10	3.572	354	12	89.349	935	455	165.149	8,67%
Meyve Sebze Mamulleri	3.883	12.738	1.743	395	3	268	57	3.415	132	102	22.736	1,19%
Zeytin ve Zeytinyağı	93	2.100	13.673	0	38	0	1	1.037	0	0	16.941	0,89%
Kuru Meyve ve Mamulleri	369	8.734	3.591	0	0	25	3	3.108	0	23	15.852	0,83%
Fındık ve Mamulleri	150	304	1.312	0	0	0	0	329	0	0	2.095	0,11%
Tütün	14	0	53	0	0	0	0	1.756	0	0	1.823	0,10%
Süs Bitkileri ve Mamulleri	240	0	50	0	0	0	0	143	0	0	433	0,02%
Sanayi Mamulleri	**54.364**	**103.581**	**81.800**	**36.334**	**4.401**	**139.550**	**4.583**	**48.483**	**1.070**	**11.723**	**485.889**	**25,50%**
Çelik	8.770	17.554	50.837	34	126	26.667	1	11.323	4	8.662	123.979	6,51%
Demir ve Demir Dışı Metaller	7.313	10.149	2.520	18.419	180	49.250	118	2.747	14	13	90.722	4,76%
Makine ve Aksamları	11.035	16.481	7.326	1.911	3.493	7.593	40	16.450	33	693	65.053	3,41%
Elektrik ve Elektronik	6.362	5.288	1.913	229	18	39.384	2.878	3.266	7	4	59.349	3,12%
İklimlendirme Sanayii	3.848	33.832	1.991	1.149	291	6.779	30	1.793	34	76	49.825	2,62%
Hazırgiyim ve Konfeksiyon	9.948	12.619	3.070	9.019	5	1.544	140	3.566	8	3	39.920	2,10%
Otomotiv Endüstrisi	6.329	2.281	12.133	260	258	3.050	67	7.326	683	2.272	34.658	1,82%
Çimento Cam Seramik ve Toprak Ürünleri	731	5.366	1.997	5.252	32	5.265	1.309	1.850	287	0	22.089	1,16%
Diğer Sanayi Ürünleri	26	9	12	0	0	16	0	64	0	0	127	0,01%
Gemi, Yat ve Hizmetleri	0	0	0	0	0	0	0	94	0	0	94	0,00%
Mücevher	3	3	1	62	0	1	0	3	0	0	73	0,00%
Tarıma Dayalı İşlenmiş Ürünler	**46.400**	**282.815**	**3.792**	**68.283**	**246**	**21.188**	**616**	**4.548**	**106**	**5.347**	**433.341**	**22,75%**
Tekstil ve Hammaddeleri	45.088	118.934	3.136	68.157	245	19.577	292	4.442	4	5.347	265.220	13,92%
Halı	79	145.568	343	127	1	1.434	2	27	28	0	147.609	7,75%
Deri ve Deri Mamulleri	1.234	18.313	313	0	0	177	321	79	75	0	20.512	1,08%
Kimyevi Maddeler ve Mamulleri	**50.757**	**79.895**	**18.208**	**1.322**	**2.724**	**13.577**	**766**	**14.677**	**1.831**	**112**	**183.869**	**9,65%**
Ağaç ve Orman Ürünleri	**9.293**	**45.522**	**7.495**	**5.074**	**438**	**40.820**	**12**	**4.829**	**53**	**27**	**113.563**	**5,96%**
Hayvansal Ürünler	**11.369**	**5.779**	**1.327**	**2**	**95**	**1.317**	**66**	**8.771**	**0**	**0**	**28.725**	**1,51%**
Madencilik	**356**	**756**	**4.700**	**40**	**116**	**5.522**	**26**	**8.213**	**171**	**83**	**19.982**	**1,05%**

ADANA İHRACATI

OCAK 2023

ADANA İHRACATI - GELİŞMELER

Ülke Payı

%1,38

Ocak 2023'de Adana, Türkiye İhracatı İller sıralamasında **12. sırada** yer almıştır ve ülke ihracatına katkısı **%1,38** olmuştur.

İhracat Yapılan Ülkeler

125

Ocak 2023'de Adana'nın ülkelere göre ihracatı incelendiğinde; **Irak** 22 milyon dolar ile ilk sırada yer alırken, 20 milyon dolar ile **Almanya** ikinci ve 15 milyon dolar ile **İspanya** üçüncü sırada yer almıştır.

Yüksek Performanslı Sektörler

13

Ocak 2023'de Adana İhracatında %21,58 pay ile **Kimyevi Maddeler ve Mamulleri** ilk sırada, %19,17 pay ile **Tekstil ve Hammaddeleri** ikinci sırada ve %14,34 pay ile **Hububat, Bakliyat, Yağlı Tohumlar ve Mamulleri** üçüncü sırada yer almıştır.

Adana Toplam İhracatı

235.2 Milyon USD

Adana ihracatı 2023 yılı Ocak döneminde bir önceki yılın aynı dönemine göre %13,8 artarak **235 milyon 166 bin** dolar olarak gerçekleşmiştir.

ADANA İHRACATI 2010-2023 (x 1.000 $)

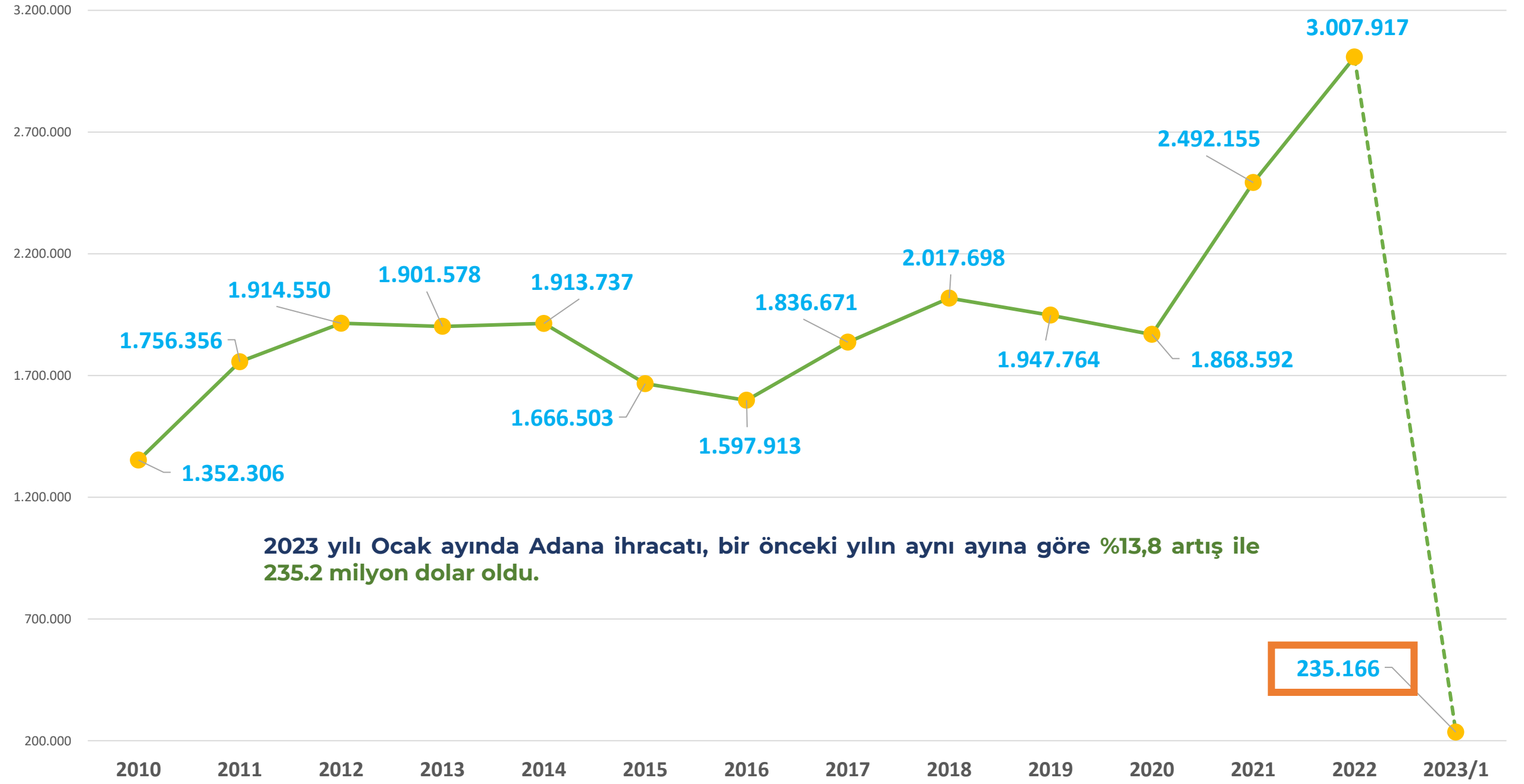

2023 yılı Ocak ayında Adana ihracatı, bir önceki yılın aynı ayına göre %13,8 artış ile 235.2 milyon dolar oldu.

TÜRKİYE VE ADANA İHRACATI KARŞILAŞTIRMALI ÖZETİ (1.000$)

	TÜRKİYE İHRACATI*				ADANA İHRACATI				
	2021	2022	2023	22-23 Değişim (%)	2021	2022	2023	22-23 Değişim (%)	2022 Pay (%)
OCAK	13.490.975	16.134.292	16.991.131	**5,31%**	165.269	206.687	235.166	**13,78%**	1,38%

*TİM Kayıtlarına göre; Antrepo ve Serbest Bölgeler Farkı dahil değildir.

Ocak 2023 döneminde bir önceki yılın aynı dönemine göre Türkiye ihracatı* %5,31 ve Adana ihracatı %13,78 oranında artmıştır. **Adana, Ocak 2023'de iller sıralamasında 12. sırada yer almıştır.**

Adana'nın, 2023 yılı Ocak ayında **Türkiye geneli ihracattan aldığı pay %1,38 olmuştur**. Adana, 2022 yılı toplam ihracatından ise %1,33 pay almıştı.

2023 yılı Ocak ayında ise Türkiye'nin toplam ihracatı* 16 milyar 991 milyon dolar ve **Adana ihracatı 235.2 milyon dolar olmuştur.**

*Özel Ticaret Sitemi

2023 İHRACATÇI FİRMALARIN KANUNİ MERKEZLERİ BAZINDA İHRACAT PERFORMANSI (Milyon $)

SIRA	İLLER	OCAK	2021 PAY
1	İSTANBUL	7.576.003	44,59%
2	KOCAELI	1.320.275	7,77%
3	BURSA	1.195.094	7,03%
4	İZMIR	1.137.464	6,69%
5	GAZIANTEP	802.847	4,73%
6	ANKARA	781.318	4,60%
7	SAKARYA	541.876	3,19%
8	MANISA	353.511	2,08%
9	DENIZLI	309.090	1,82%
10	MERSIN	274.441	1,62%
11	KONYA	250.622	1,48%
12	**ADANA**	**235.166**	**1,38%**
13	KAYSERI	224.748	1,32%
14	HATAY	193.203	1,14%
15	ANTALYA	160.831	0,95%
16	TEKIRDAĞ	136.806	0,81%
17	K.MARAŞ	114.158	0,67%
18	TRABZON	108.798	0,64%
19	ESKIŞEHIR	105.206	0,62%
20	BALIKESIR	100.501	0,59%
İLK 20 İL		**15.921.956**	**93,71%**
DİĞER İLLER		**1.069.176**	**6,29%**
TOPLAM		**16.991.131**	**100,00%**

*2023 Yıl toplamına göre sıralanmıştır.

2023 Yılı İller İhracat Performansı

(x1.000 USD)

2023 yılı ocak ayında en çok ihracat gerçekleştiren ilk 5 il sırasıyla;

7 milyar 576 milyon dolarla İstanbul, 1 milyar 320 milyon dolarla Kocaeli, 1 milyar 195 milyon dolarla Bursa, 1 milyar 137 milyon dolarla İzmir, 803 milyon dolarla Gaziantep oldu.

Aynı dönemde Adana'nın ihracatı ise 235.2 milyon dolara ulaşmıştır.

2021 | 2022 | 2022

2021-2023 YILLARI ADANA AYLIK İHRACATI (x1000 USD)

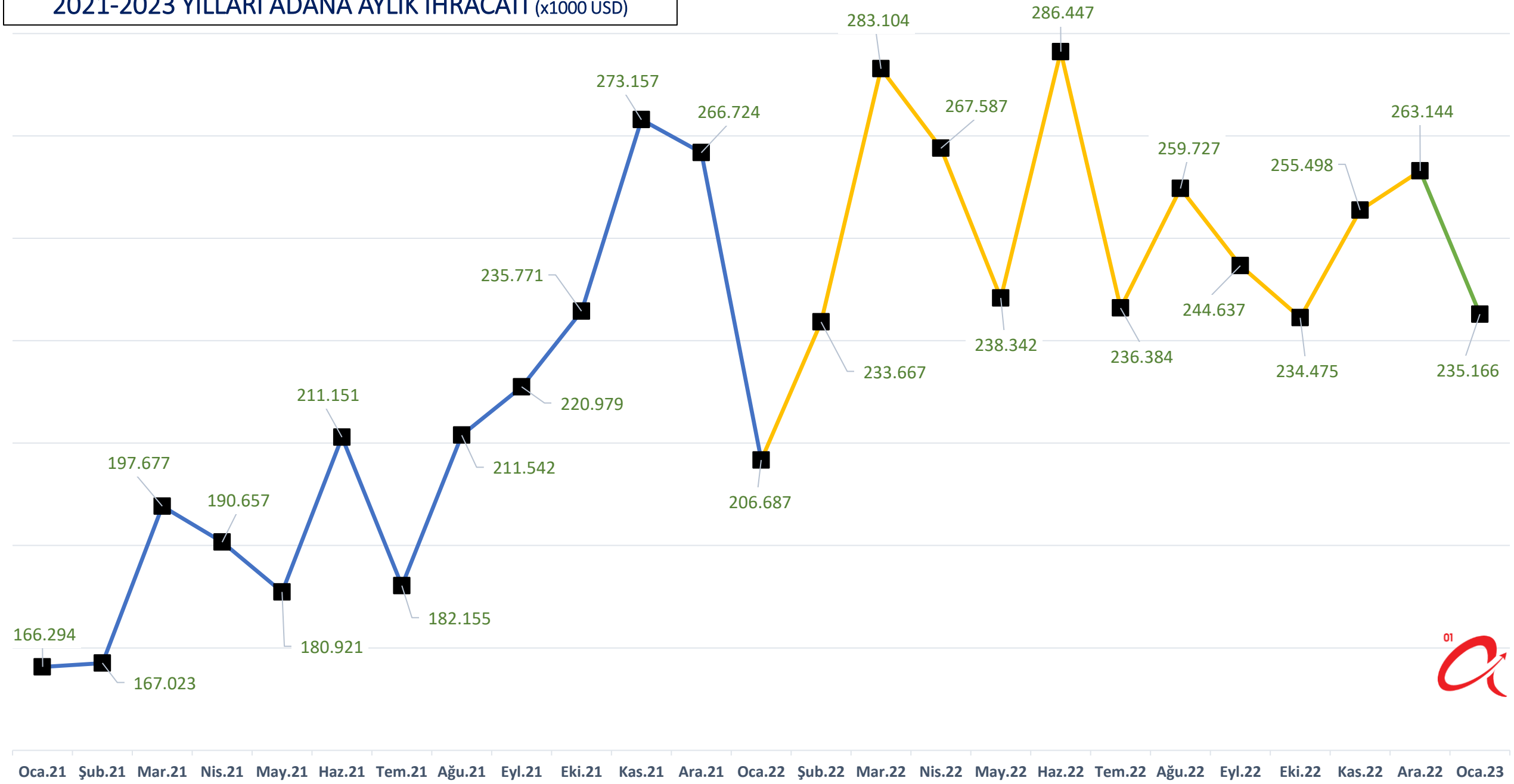

ADANA SEKTÖRLER İHRACAT PERFORMANSI

Ocak 2023 Dönemi Adana İhracatı

- *Ocak 2023'de Adana'dan yapılan ihracatta 50 milyon 757 bin dolar ile Kimyevi Maddeler ve Mamulleri ilk sırada yer almıştır. Bu sektörü 45 milyon 88 bin dolar ile Tekstil ve Hammaddeleri ve 33 milyon 732 bin dolar ile Hububat, Bakliyat, Yağlı Tohumlar ve Mamulleri sektörleri takip etmiştir.*

Adana İhracatının Artış Gösterdiği Sektörler

- *Söz konusu dönem için TİM'in iller bazında verilerini paylaştığı 26 sektörün 20'sinde Adana ihracatının artış sağladığı görülmektedir. 1 milyon dolar ve üstünde performans gösteren ve en fazla artış görülen sektör %398 ile Elektrik ve Elektronik olurken, %101 ile Meyve Sebze Mamulleri ve %46 ile Hazırgiyim ve Konfeksiyon sektörleri bu sektörü takip etmiştir.*

Ocak İhracatında Sektörlerin Payları

- *Adana Sektörler İhracat Performansı tablosunda görüleceği üzere Ocak 2023 döneminde ilk 5 sırada yer alan sektörler Adana ilinden yapılan ihracatın %70'lik kısmını gerçekleştirmiştir.*

2023

- *Ocak ayında Tekstil, Kimya, Gıda ve Konfeksiyon sektörlerinin alt kolları diğer sektörlere oranla yüksek performans gösterdiği ve üst sıralarda yer aldığı görülmektedir.*

ADANA SEKTÖRLER İHRACAT PERFORMANSI (x1.000$)

		1 - 31 OCAK			
SIRA	SEKTÖRLER	2022	2023	DEĞ.	PAY
#	TOPLAM	206.687	235.166	%13,8	100,00%
1	Kimyevi Maddeler ve Mamulleri	46.387	50.757	%9,4	21,58%
2	Tekstil ve Hammaddeleri	44.168	45.088	%2,1	19,17%
3	Hububat, Bakliyat, Yağlı Tohumlar ve Mamulleri	26.094	33.732	%29,3	14,34%
4	Yaş Meyve ve Sebze	18.997	23.722	%24,9	10,09%
5	Su Ürünleri ve Hayvansal Mamuller	12.959	11.369	-%12,3	4,83%
6	Makine ve Aksamları	8.736	11.035	%26,3	4,69%
7	Hazırgiyim ve Konfeksiyon	6.799	9.948	%46,3	4,23%
8	Mobilya, Kağıt ve Orman Ürünleri	7.704	9.293	%20,6	3,95%
9	Çelik	9.963	8.770	-%12,0	3,73%
10	Demir ve Demir Dışı Metaller	7.598	7.313	-%3,8	3,11%
11	Elektrik ve Elektronik	1.277	6.362	%398,2	2,71%
12	Otomotiv Endüstrisi	4.878	6.329	%29,7	2,69%
13	Meyve Sebze Mamulleri	1.931	3.883	%101,1	1,65%
14	İklimlendirme Sanayii	3.718	3.848	%3,5	1,64%
15	Deri ve Deri Mamulleri	885	1.234	%39,5	0,52%
16	Çimento Cam Seramik ve Toprak Ürünleri	713	731	%2,5	0,31%
17	Kuru Meyve ve Mamulleri	274	369	%34,5	0,16%
18	Madencilik Ürünleri	2.058	356	-%82,7	0,15%
19	Süs Bitkileri ve Mamulleri	183	240	%31,4	0,10%
20	Fındık ve Mamulleri	90	150	%66,7	0,06%
21	Zeytin ve Zeytinyağı	34	93	%173,4	0,04%
22	Halı	257	79	-%69,4	0,03%
23	Diğer Sanayi Ürünleri	8	26	%202,6	0,01%
24	Tütün	0	14	-	0,01%
25	Mücevher	3	3	-%19,7	0,00%

*2023 yılı toplamına göre sıralanmıştır.

OCAK 2023 - ADANA SEKTÖRLER İHRACAT PERFORMANSI

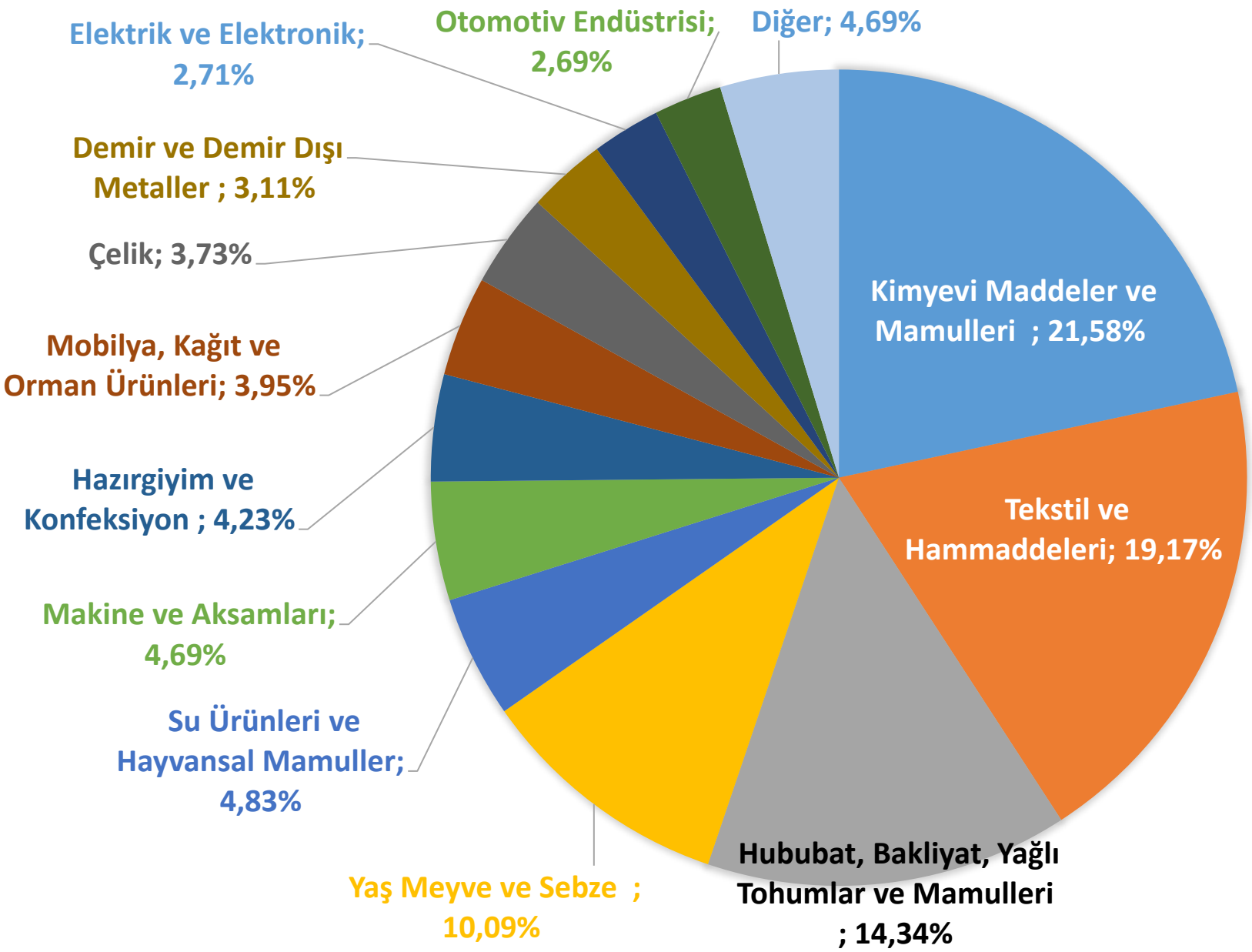

2023 Ocak döneminde Adana ihracatında %21,58 pay ile Kimya sektörü ilk sırada yer alırken, %19,17 ile Tekstil ikinci ve %14,34 ile Hububat, Bakliyat ve Mamulleri üçüncü sırada yer almıştır.

TÜRKİYE VE ADANA – SEKTÖRLER BAZINDA İHRACAT

(x1.000$)

		1 - 31 OCAK 2023		
SIRA	SEKTÖRLER	ADANA	TÜRKİYE	PAY
1	**Yaş Meyve ve Sebze**	**23.722**	**325.101**	**7,30%**
2	**Tekstil ve Hammaddeleri**	**45.088**	**818.844**	**5,51%**
3	**Su Ürünleri ve Hayvansal Mamuller**	**11.369**	**272.221**	**4,18%**
4	**Hububat, Bakliyat, Yağlı Tohumlar ve Mamulleri**	**33.732**	**989.465**	**3,41%**
5	**Meyve Sebze Mamulleri**	**3.883**	**170.740**	**2,27%**
6	Kimyevi Maddeler ve Mamulleri	50.757	2.304.657	2,20%
7	Süs Bitkileri ve Mamulleri	240	13.964	1,72%
8	Mobilya, Kağıt ve Orman Ürünleri	9.293	626.716	1,48%
9	Makine ve Aksamları	11.035	845.230	1,31%
10	Çelik	8.770	1.115.232	0,79%
11	İklimlendirme Sanayii	3.848	525.475	0,73%
12	Demir ve Demir Dışı Metaller	7.313	1.051.191	0,70%
13	Deri ve Deri Mamulleri	1.234	178.765	0,69%
14	Hazırgiyim ve Konfeksiyon	9.948	1.633.774	0,61%
15	Elektrik ve Elektronik	6.362	1.181.220	0,54%
16	Kuru Meyve ve Mamulleri	369	128.117	0,29%
17	Diğer Sanayi Ürünleri	26	9.111	0,28%
18	Otomotiv Endüstrisi	6.329	2.715.993	0,23%
19	Çimento Cam Seramik ve Toprak Ürünleri	731	361.385	0,20%
20	Fındık ve Mamulleri	150	143.380	0,10%
21	Madencilik Ürünleri	356	441.188	0,08%
22	Zeytin ve Zeytinyağı	93	119.781	0,08%
23	Halı	79	211.588	0,04%
24	Tütün	14	86.086	0,02%
25	Mücevher	3	419.909	0,00%
26	Gemi, Yat ve Hizmetleri	0	20.521	0,00%
27	Savunma ve Havacılık Sanayii	0	281.476	0,00%
#	TOPLAM	235.166	16.991.131	1,38%

***2023 yılı toplam ihracatında Adana'nın TR İhracatındaki payına göre sıralanmıştır. ÖTS kayıtları dikkate alınmıştır.**

Adana, Türkiye'nin Ocak 2023 dönemi ihracatına en büyük payı Yaş Meyve ve Sebze ile %7,3 oranında sağlamıştır.

ADANA ÜLKELER İHRACAT PERFORMANSI

Ocak 2023 Dönemi Adana İhracatı

- *Ocak 2023'de Adana'nın Ülkelere göre ihracatı incelendiğinde; Irak 22 milyon dolar ile ilk sırada yer alırken, Almanya 20 milyon dolar ile ikinci ve İspanya 15 milyon dolar ile üçüncü sırada yer almıştır.*

İhracat Değişimleri

- *2021-2023 Yılları Ocak ayları karşılaştırıldığında ihracat yapılan ilk 20 ülke içerisinden 17'sine ihracatın arttığı gözlemlenmiştir.*

Adana İhracatının Artış Gösterdiği Ülkeler

- *Ocak 2023'de ihracat yapılan ilk 20 ülke içerisinden en büyük artış oranı %529 ile Macaristan'a ihracatta görülmüştür. Macaristan'ı %382 artış ile* Kazakistan *takip etmiştir. %108 artış oranı ile KKTC ve %76 ile Fransa en çok artış gösteren ülkeler arasında 3. ve 4. sırada yer almıştır.*

2023

- *2023 yılı Ocak ayında Adana'nın ihracatında Irak %9,35 ile ilk sırada, %8,53 ile Almanya ikinci sırada ve %6,36 ile İspanya üçüncü sıradadır.*

2023 ADANA ÜLKELER İHRACAT PERFORMANSI (1.000USD)

Ocak 2023'de Adana'nın en fazla ihracat yaptığı ilk 3 ülke 22 Milyon USD ile Irak, 20 Milyon USD ile Almanya ve 15 milyon USD ile İspanya olmuştur.

		1 - 31 OCAK			
SIRA	ÜLKELER	2022	2023	DEĞ.	PAY (2022-1)
1	IRAK	17.925	21.981	22,63%	9,35%
2	ALMANYA	19.236	20.071	4,34%	8,53%
3	İSPANYA	11.265	14.958	32,77%	6,36%
4	ABD	12.127	13.102	8,04%	5,57%
5	RUSYA	7.675	12.943	68,64%	5,50%
6	İTALYA	13.413	10.268	-23,45%	4,37%
7	FRANSA	4.859	8.554	76,06%	3,64%
8	BİRLEŞİK KRALLIK	7.127	8.188	14,89%	3,48%
9	HOLLANDA	5.645	7.996	41,65%	3,40%
10	ROMANYA	4.561	6.447	41,35%	2,74%
11	SURİYE	5.957	6.214	4,30%	2,64%
12	POLONYA	4.772	5.876	23,13%	2,50%
13	İSRAİL	8.067	5.601	-30,56%	2,38%
14	İRAN	6.197	5.339	-13,83%	2,27%
15	AVUSTURYA	2.799	4.607	64,59%	1,96%
16	FAS	2.747	4.333	57,78%	1,84%
17	BULGARİSTAN	3.399	3.887	14,35%	1,65%
18	KAZAKİSTAN	753	3.634	382,26%	1,55%
19	MACARİSTAN	492	3.093	528,69%	1,32%
20	KKTC	1.422	2.960	108,16%	1,26%
İLK 20 ÜLKE		140.439	170.052	21,09%	72,31%
DİĞER ÜLKELER		66.248	65.114	-1,71%	27,69%
TOPLAM		206.687	235.166	13,78%	100,00%

*2023 yılı toplamına göre sıralanmıştır.

2022 yılında geçen yıla göre ilk 20 ülke içerisinden en fazla ihracat artışı sağlanan ülkeler; %529 ile Macaristan, %382 ile Kazakistan ve %108 ile KKTC olmuştur.

EK GÖSTERGE

İHRACATIN İTHALATI KARŞILAMA ORANLARI

TÜRKİYE 2017-2022
YILLARI AYLARA GÖRE İHRACATIN İTHALATI KARŞILAMA ORANLARI (%)

TÜRKİYE İSTATİSTİK KURUMU

Aralık 2017 – Aralık 2022

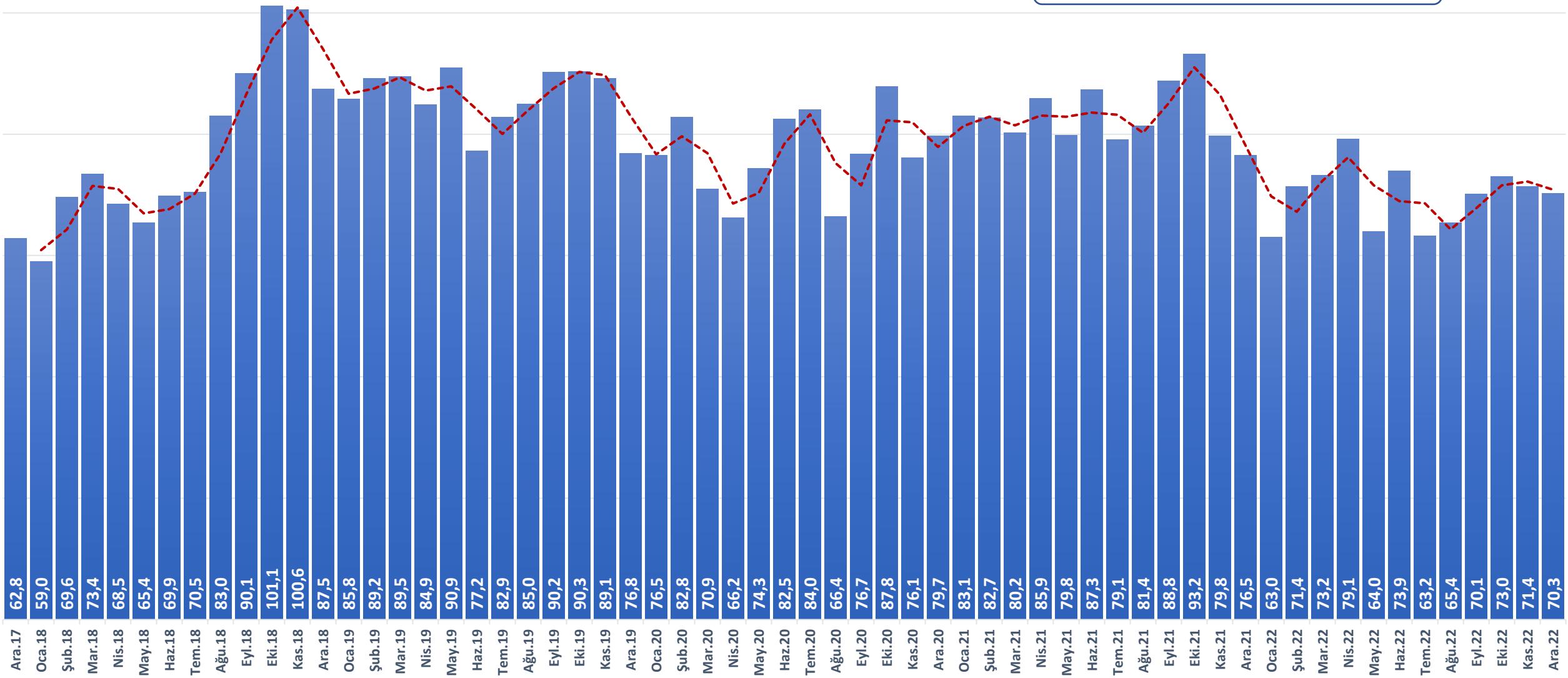

ADANA 2018-2022 YILLARI
AYLARA GÖRE İHRACATIN İTHALATI KARŞILAMA ORANLARI (%)

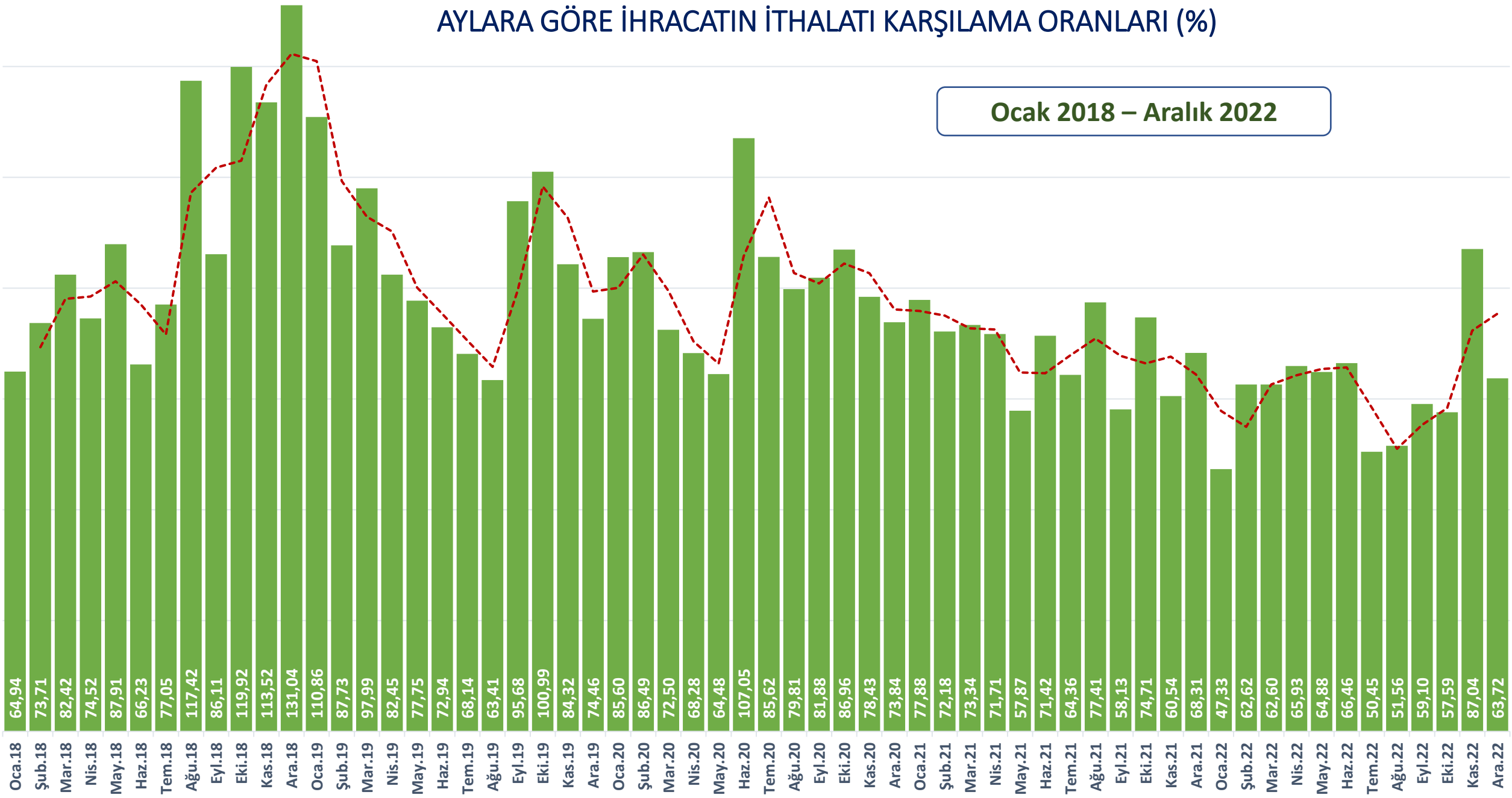

ADASO
ADANA SANAYİ ODASI

3.02.2023 - Halis Can Şire

Kaynaklar;

- ✓ *T.C. Ticaret Bakanlığı*
- ✓ *TİM*
- ✓ *TÜİK*